

Titulaire(s) du contrat et adresse du lieu de consommation 1 / 1

MONSIEUR DUPONT
 MADEMOISELLE DUPONT
 100 RUE DU LAVOIR
 60129 GLAIGNES

ADRESSE POSTALE

Agence de GRANDFRESNOY
 BP 30487
 60617 LA CROIX-SAINT-OUEN CEDEX

INFORMATION ET ACCUEIL CLIENTELE

680 Route de Chevrières GRANDFRESNOY
 Tél. 03 44 91 54 00 Fax 03 44 92 71 94
 Bureaux ouverts du lundi au vendredi
 De 8h15 à 12h et de 13h30 à 17h30

Nom et adresse du destinataire de la facture

MONSIEUR DUPONT
MADAME DUPONT
100 RUE DU LAVOIR
60129 GLAIGNES

Dépannage Service Technique 03 44 91 54 09

Caractéristiques de votre contrat :

Point de livraison n° BT/60000/000001
 Contrat n° D/BD011111
 Tarif Réglementé Bleu Domestique Simple Tarif 06 kVA
 Compteur électricité électronique n° 050000000000
 Puissance souscrite : 6 kVA Contrat résidentiel

Facture

n° AD0001000000 du 15/09/2013

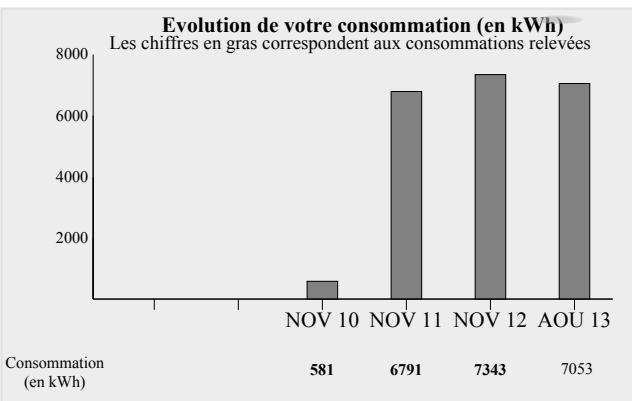

Prochaine facture sur relève vers le : 15/09/2014 (Pour les factures de frais et de démensualisation, ce délai peut varier de 1 mois à 6 mois).
 Vos index peuvent être transmis jusqu'à 20 jours avant votre prochaine facture, via notre agence en ligne ou le formulaire d'autorelevé.

Date de prochaine relève : www.sicae-oise.fr rubrique particuliers / relevés de compteurs

Présentation simplifiée (détail au verso)

Votre consommation déclarée (*) :	7053 kWh
Total Facture TTC :	899,94
Echéances prélevées	552,00

Montant à régler avant le 30/09/2013 347,94 euros

(Aucun escompte n'est accordé pour paiement anticipé - Pénalités de retard : taux d'intérêt légal x 1.5)
 (*) Votre consommation est basée sur la relève de votre compteur effectuée par vous-même.

Modalités de paiement Chèques, Espèces, CB, Prélèvement. Plus d'infos sur www.sicae-oise.fr rubrique particuliers / facturation et prélèvement.

Cette facture est établie sur la base des mouvements tarifaires décidés par les Pouvoirs Publics à la date du 01/08/2012. Les tarifs de nos prestations ont été actualisés à la date du 01/09/2012.

Informations prix pratiqués par SICAE-OISE : www.sicae-oise.fr rubrique particuliers / tarifs et souscription ou par téléphone au 03 44 92 71 00.

Attention aux messages frauduleux : SICAE-OISE n'adresse pas de courriels à ses clients pour régulariser un impayé mais deux courriers successifs. Plus d'information sur : www.sicae-oise.fr rubriques Actualités. Ne jamais régler votre facture d'électricité en cliquant sur un lien qui vous serait adressé.

Nous vous remercions de détacher ce volet et de l'accompagner de votre chèque libellé de l'ordre de SICAE-OISE. Envoyez le tout (coupon et chèque) à l'adresse figurant en haut de votre facture. Vous pouvez également régler votre facture par prélèvement et espèces dans nos points d'accueil.

Votre référence client :

A/P10000000

Date de facture :

15/09/2013

Montant en Euros :

347,94



Flashez moi, avec votre smartphone, pour accéder à l'espace agence en ligne

Votre facture en détail

Document à conserver 5 ans

Votre référence client : A/P10000000

Les rubriques suivies d'un (R) correspondent à des tarifs réglementés

Les chiffres en gras correspondent aux consommations relevées

	Compteur	Relevé ou estimation		Consommation (en kWh)	Prix kWh en cents d'Euros	Montant HT en euros	Taux de TVA
		ancien	nouveau				
Abonnement							
Bleu Domestique Simple Tarif 06 kVA : du 01/12/2012 au 31/12/2012 Prix mensuel en Euros : 5,47 (R)						5,56	5,5 %
Bleu Domestique Simple Tarif 06 kVA : du 01/01/2013 au 31/05/2013 Prix mensuel en Euros : 5,47 (R)						27,35	5,5 %
Bleu Domestique Simple Tarif 06 kVA : du 01/06/2013 au 31/07/2013 Prix mensuel en Euros : 5,47 (R)						10,94	5,5 %
Bleu Domestique Simple Tarif 06 kVA : du 01/08/2013 au 31/08/2013 Prix mensuel en Euros : 5,56 (R)						5,56	5,5 %
						49,41	
Consommation							
Du 31/10/2012 au 31/12/2012 : Bleu Domestique Simple Tarif 06 kVA Base - Prorata chg. de tarif. / 62 jours (R)	050000000000	39408	46461	1393	8,28	115,34	19,6 %
Du 01/01/2013 au 31/05/2013 : Bleu Domestique Simple Tarif 06 kVA Base - Prorata chg. de tarif. / 151 jours (R)	050000000000	39408	46461	3392	8,28	280,85	19,6 %
Du 01/06/2013 au 31/07/2013 : Bleu Domestique Simple Tarif 06 kVA Base - Prorata chg. de tarif. / 61 jours (R)	050000000000	39408	46461	1370	8,28	113,43	19,6 %
Du 01/08/2013 au 09/09/2013 : Bleu Domestique Simple Tarif 06 kVA Base - Prorata chg. de tarif. / 40 jours (R)	050000000000	39408	46461	898	8,83	79,29	19,6 %
						588,91	

(1) Ce montant est déterminé à partir du barème national des tarifs d'acheminement.

(2) La Contribution Tarifaire d'Acheminement (CTA) est calculée sur la base de 21 % de la part fixe d'acheminement qui comprend la part fixe d'acheminement proportionnelle à la puissance souscrite et les composantes annuelles de comptage et de gestion. Le taux de la CTA est fixé par arrêté ministériel et est susceptible d'évoluer.

Service réclamation SICAE-OISE par courriel sur info@sicae-oise.fr ou par courrier au 32, rue des Domeliers - B.P 70525 COMPIEGNE CEDEX

En cas de litige lié à l'exécution du contrat, si votre réclamation écrite auprès de SICAE-OISE n'a pas permis de régler le différend dans un délai de deux mois, vous pouvez saisir le médiateur national de l'énergie en vous connectant sur le site www.energie-mediateur.fr ou par courrier postal à l'adresse Médiateur national de l'énergie Libre réponse n°59252 75443 Paris Cedex 09

Tout sur vos démarches, vos droits et les économies d'énergie : www.energie-info.fr, le service d'information des pouvoirs publics. N° Vert 0800 112 212 (appel gratuit depuis une ligne fixe)

Information méthode d'estimation : plus d'infos sur www.sicae-oise.fr rubrique particuliers/facturation et prélèvement ou par téléphone au 03.44.92.71.33

TOTAL HT

638,32

y compris le coût de l'acheminement de l'électricité à 277,81 € (1)

Taxes, Contributions et TVA	Assiette	Taux / Prix	Montant
Taxe départementale sur les consommations	1 393	0,30 c€/kWh	4,18
Taxe départementale sur les consommations	5 660	0,31 c€/kWh	17,26
CSPE	1393	1,05 c€/kWh	14,63
CSPE	5660	1,35 c€/kWh	76,41
CTA (2)	20,12	21 %	4,22
CTA (2)	15,78	27,04 %	4,27
TVA (abonnement et CTA)	57,90	5,50 %	3,17
TVA (consommation, taxes et CSPE)	701,39	19,60 %	137,48

TOTAL Taxes, Contributions et TVA

261,62

TOTAL FACTURE en Euros (TVA payée sur les débits)

899,94 euros



L'acheteur (T) s'engage à verser de son compte à prélever sur ce dernier, si la situation le permet, tous les prélèvements ordonnés par SICAE-OISE. En cas de litige sur un prélèvement, je peux en être suspendu l'exécution par simple demande à l'établissement teneur de mon compte. Je règlemente directement avec SICAE-OISE.

Votre référence : A /



Je souhaite régler mes factures par prélèvement après facture

Je souhaite régler mes factures par prélèvement mensuel

Cochez une case

N° NATIONAL ÉMETTEUR

SICAE 008397

Pour bénéficier du prélèvement 'Douceur' à partir de votre prochaine facture, nous vous remercions de nous retourner l'autorisation de prélèvement ci-contre, dûment complétée et signée, accompagnée d'un RIB à l'adresse figurant en haut de votre facture.

AUTORISATION DE PRÉLÈVEMENT

NOM ET ADRESSE DU TITULAIRE DU COMPTE À DÉBITER :

Nom : Prénom :

Adresse :

Tél. :

NOM ET ADRESSE DU CRÉANCIER

SICAE-OISE

32, rue des domeliers - B.P. 70525
80205 COMPIÈGNE CEDEX

NOM ET ADRESSE POSTALE DE VOTRE BANQUE, OU CCP, ...

COMPTE À DÉBITER

Branchement Codes Quilfest N° de compte CARLIS

Date : Signature :